

TÍTULO PROPIO DE POSTGRADO

MASTER EN PATOLOGÍA ORAL

Programa del Master: Puede acceder al contenido del Máster pinchando con el cursor [Programa Título Propio](#)

Créditos del Máster: 145 créditos, distribuidos en tres cursos académicos. **Precio por crédito:** 80 €

Se podrá efectuar el pago del importe de la matrícula en dos plazos del 50% cada uno. Dichos plazos serán los establecidos por la Subcomisión de Doctorado.

Fechas de Preinscripción: del 08 de junio al 01 de septiembre de 2015.

Lugares de preinscripción:

La preinscripción se realizará **ON LINE** Control pinchando con el cursor [aquí](#).

En dicha aplicación se consultará el estado de la preinscripción (**admitidos y excluidos**)

Documentación requerida. (adjuntar **ON LINE** al realizar la preinscripción)

- Curriculum vitae, con fotografía (adjuntar **ON LINE** al realizar la preinscripción)

Si tuviese algún problema con la aplicación informática, podrá dirigirse a las Secretarías de los organizadores de la titulación y presentar el siguiente documento [solicitud preinscripción](#) (doc, 67 Kb)) y adjuntar fotocopia del D.N.I. o pasaporte. Su dirección se facilita en la "ficha" del título propio.

Estudiantes con titulación extranjera sin homologar

Deben presentar la documentación que a continuación se señala:

- **Impreso** (Solicitud de Acceso a Títulos Propios con Titulación Extranjera)
- Título oficial. Fotocopia compulsada o fotocopia y original para su cotejo del Título oficial de acceso al título propio o el resguardo de haberlo solicitado.
- Certificación de las asignaturas cursadas, con mención de su denominación, duración y calificaciones.

Información: cristina.garcia@ehu.eus

Tlfno: Secretaria Departamento: 94 6012917

Tlfno: 94 6015711- 94 6012924

Procedimiento de Selección

- Curriculum Vitae.
- Entrevista personal, **el día 07-09-15, a las 9:30 horas**, en la Secretaría del Dpto. de Estomatología II.

Calendario de Selección

• Publicación provisional de admitidos y excluidos	08-09-2015
• Alumnado admitido ratifica la admisión por e-mail a: cristina.garcia@ehu.eus : Indicando Aceptación Admisión	Hasta el 10-09-15
• Fechas reclamación alumnado excluido	08 y 09 septiembre de 2015
• Publicación definitiva de admitidos y excluidos	11 septiembre de 2015
• Fechas de matrícula:	del 14 al 16 de Septiembre 2015
• Comienzo del Master:	01 de octubre de 2015



Universidad
del País Vasco

Euskal Herriko
Unibertsitatea

NAZIOARTEKO
BIKAINASUN
CAMPUSA
CAMPUS DE
EXCELENCIA
INTERNACIONAL

Máster en Patología Oral

4^a Promoción 2015-2018

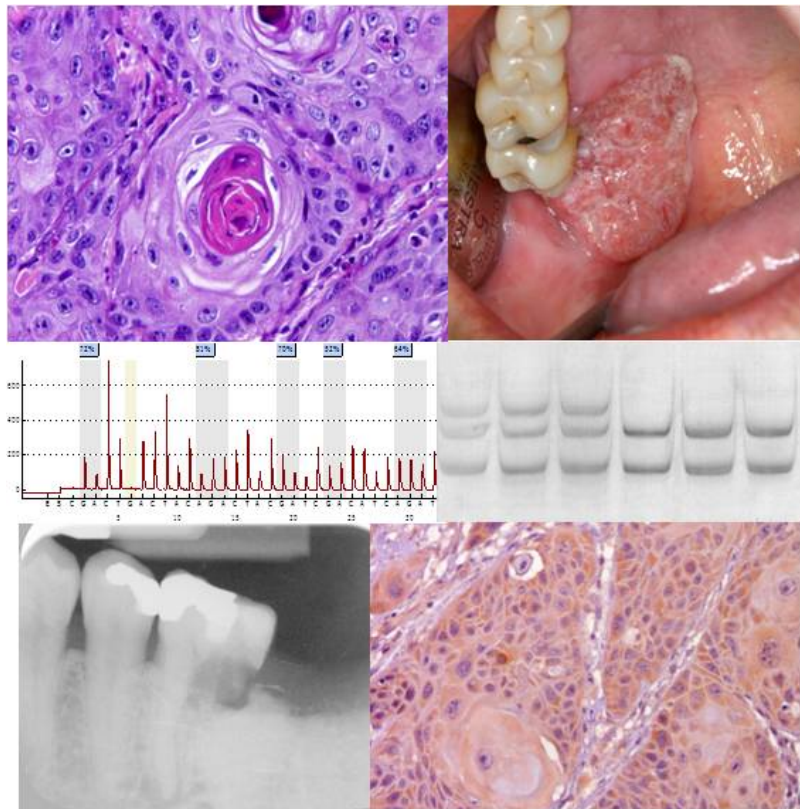

Inicio Preinscripción 1 JUNIO 2015

Inicio Actividades 1 OCTUBRE 2015

otpagurj@ehu.eus

ACTIVIDADES 150 Créditos (Espacio Europeo)

- **Diagnóstico clínico**
- **Diagnóstico histopatológico**
- **Tratamiento médico y quirúrgico**
- **Tratamiento odontológico**
- **Diagnóstico y Tratamiento Dolor orofacial**
- **Investigación: *Tesis Doctoral* PhD**
- **Participación Congresos-Cursos-Conferencias**



Inicio Preinscripción 1 JUNIO 2015

Inicio Actividades 1 OCTUBRE 2015

INFORMACIÓN

otpagurj@ehu.eus